

Domingo 7 de abril 10:00
Plaza CIAJ
(C/Batres, 3.)

En la Gymkana Stem
hay dos CATEGORÍAS básicas:

EDUCACIÓN PRIMARIA,
para alumnado de esta etapa (si participan niños de los cursos iniciales se recomienda que lo hagan con compañeros de niveles más altos).

EDUCACIÓN SECUNDARIA,
para el alumnado de ESO, Bachillerato, ciclos formativos de FP de Grado Medio y Formación Profesional Básica.

FORMACIÓN DE LOS EQUIPOS

Cuatro alumnos del mismo Centro Educativo. Los Centros deben inscribirse en la Gymkana de su DAT.

Si en su DAT la Gymkana se celebra en más de una sede, sólo pueden inscribirse en una.

Inscripción:

A través de los centros de Enseñanza.

La Consejería de Educación e Investigación de la COMUNIDAD DE MADRID y los AYUNTAMIENTOS respectivos, confirman la celebración de la Gymkana STEM 2019 en:

- Ajalvir
- Alcalá de Henares
- Alcobendas
- Alcorcón
- Algete
- Arroyomolinos
- Boadilla del Monte
- Casarrubuelos

- Cenicientos
- Chinchón
- Collado Villalba
- Colmenar Viejo
- Coslada
- Distrito de Hortaleza
- Distrito de Tetuán
- El Escorial
- Loeches
- Majadahonda
- Mejorada del Campo
- Paracuellos
- Parla
- Pelayos de la Presa
- Pinto
- Pozuelo de Alarcón
- San Lorenzo de El Escorial
- Sevilla la Nueva
- Tres Cantos
- Valdemorillo
- Valdemoro
- Villalbilla



La participación en la Gymkana implica la autorización expresa a la organización para la toma y difusión de fotos o vídeos de los participantes con carácter exclusivamente informativo o promocional sobre el evento.

GYMKANA 2019

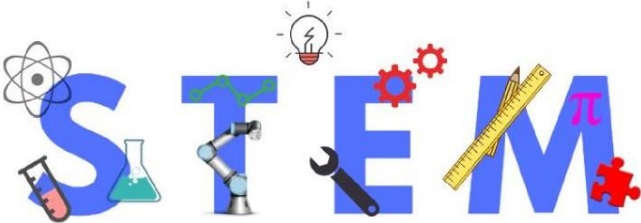

NORMAS A SEGUIR



1

El plazo de inscripción se abrirá el **15 de marzo a las 9:00 y se cerrará el 26 de Marzo a las 20:00**

En todo caso, la inscripción quedará definitivamente cerrada en el momento en que se cubra el cupo previsto de **12 equipos** por centro. Si se presentasen más equipos, éstos **quedarían en lista de espera.**

2

Los centros tendrán que informar a los alumnos de su número de equipo y compañeros con antelación al día de la prueba.

Los equipos inscritos acudirán a la Plaza CIAJ a las 9:00 h. del domingo 7 de abril para iniciar la prueba a las 10:00 horas. Allí se les dará un sobre con el número de equipo que les corresponde y los dorsales correspondientes.

3

Los participantes sólo podrán usar lápiz y bolígrafo. Está prohibido el uso del teléfono móvil y/o calculadora, así como cualquier otro instrumento electrónico.

4

El sobre, en poder del equipo, no podrá abrirse hasta que no se indique por parte de los supervisores. Éstos se distinguirán por la acreditación correspondiente.

5

Dentro del sobre habrá una hoja de instrucciones y una hoja de control. Las pruebas estarán adecuadas a los conocimientos propios de cada categoría y se realizarán, obligatoriamente, en el orden indicado en la hoja de control.

6

La hoja de control se irá entregando a los supervisores de las mesas al iniciar cada prueba y se recogerá al entregar el resultado. En esta hoja de control los participantes no pueden hacer anotación o escritura alguna. Este hecho conllevaría la inmediata descalificación. Sólo los supervisores de las mesas están autorizados a hacer anotaciones pertinentes. Habrá hojas en blanco para realizar los cálculos.

7

Al terminar todas las pruebas o al finalizar el tiempo de la Gymkhana, los equipos entregarán su sobre en el puesto de control del último ejercicio realizado.

8

El jurado descalificará a los equipos que no se ajusten a estas normas y, una vez recogidos los sobres de los equipos, deliberará y otorgará tres premios:
1º, 2º y 3º en cada categoría.
No habrá empates.

Las decisiones del jurado son inapelables. El equipo clasificado en primer lugar en cada categoría, ganará para su Centro Escolar el **PREMIO ESPECIAL DE LA COMUNIDAD DE MADRID**

9

La entrega de premios se realizará en la Plaza CIAJ, media hora después de finalizar la Gymkhana

